JUSTIÇA FEDERAL
Seção Judiciária de Mato Grosso do Sul

DFORMS
DIRETORIA DO FORO

- **GADI** — GABINETE DA DIRETORIA DO FORO
- **ALDF** — ASSESSORIA DE LICITAÇÕES E CONTRATOS
  - **SUJL** — SEÇÃO DE APOIO JURÍDICO AOS CONTRATOS E LICITAÇÕES
- **SUSC** — SEÇÃO DE PROJETOS DE CIDADANIA E PROJETOS ESPECIAIS
- **SADM** — SECRETARIA ADMINISTRATIVA
- **SUAD** — SEÇÃO DE AUDITORIA INTERNA
- **SUGG** — SEÇÃO DE GESTÃO ESTRATÉGICA, GESTÃO DOCUMENTAL E MEMÓRIA
- **DUPO** — DIVISÃO DA POLÍCIA JUDICIAL
  - **SUOL** — SEÇÃO DE POLICIAMENTO E INTELIGÊNCIA
  - **SUFM** — SEÇÃO DE FISCALIZAÇÃO E MONITORAMENTO

- **NUAJ** — NÚCLEO DE APOIO JUDICIÁRIO
  - **SUPR** — SEÇÃO DE DISTRIBUIÇÃO E CORRESPONDÊNCIAS
  - **SUND** — SEÇÃO DE CARTAS PRECATÓRIAS E DISTRIBUIÇÃO DE MANDADOS
  - **SUAJ** — SEÇÃO DE ARQUIVO E DEPÓSITO JUDICIAL
  - **SUCJ** — SEÇÃO DE CÁLCULOS JUDICIAIS
  - **CERCON** — CENTRAL REGIONAL DE CONCILIAÇÃO
  - **SAPC** — SEÇÃO DE APOIO A CONCILIAÇÃO E AO CENTRO DE JUSTIÇA RESTAURATIVA
  - **CEPEMA** — CENTRAL DE PENAS ALTERNATIVAS
- **NUPG** — NÚCLEO DE PLANEJAMENTO DA CONTRATAÇÃO E GESTÃO CONTRATUAL
  - **SUPL** — SEÇÃO DE PLANEJAMENTO DA CONTRATAÇÃO
  - **SUGC** — SEÇÃO DE GESTÃO DE CONTRATOS
- **DIGP** — DIVISÃO DE GESTÃO DE PESSOAS
  - **SUPE** — SEÇÃO DE CADASTRO DE PESSOAL
  - **SUBS** — SEÇÃO DE BENEFÍCIOS SOCIAIS
  - **SUFP** — SEÇÃO DE FOLHA DE PAGAMENTO
    - **SIPR** — SETOR DE INATIVOS, PASSIVOS E RELATÓRIOS
  - **SUDE** — SEÇÃO DE CAPACITAÇÃO E DESENVOLVIMENTO DE SERVIDORES
  - **SULG** — SEÇÃO DE LEGISLAÇÃO DE PESSOAL
  - **SUSQ** — SEÇÃO DE SAÚDE E QUALIDADE DE VIDA
- **DULF** — DIVISÃO DE ORÇAMENTO, FINANÇAS, LICITAÇÕES E PATRIMÔNIO
  - **SULS** — SEÇÃO DE COMPRAS E LICITAÇÕES
  - **SUCT** — SEÇÃO DE CONTRATOS
  - **SUOT** — SEÇÃO DE PLANEJAMENTO E EXECUÇÃO ORÇAMENTÁRIA
  - **SUFI** — SEÇÃO DE PLANEJAMENTO E EXECUÇÃO FINANCEIRA
    - **STEF** — SETOR DE TRIBUTAÇÃO E ESCRITURAÇÃO FISCAL
    - **SPPA** — SETOR DE PROCESSAMENTO E PAGAMENTOS DE AJG
  - **SUPA** — SEÇÃO DE MATERIAL E PATRIMÔNIO
- **DEIN** — DIVISÃO DE ENGENHARIA E INFRAESTRUTURA
  - **SUEN** — SEÇÃO DE ENGENHARIA E MANUTENÇÃO PREDIAL
  - **SEMP** — SETOR DE MANUTENÇÃO PREDIAL
- **NUTI** — NÚCLEO DE APOIO À TECNOLOGIA DA INFORMAÇÃO
  - **SUPT** — SEÇÃO DE SUPORTE TÉCNICO

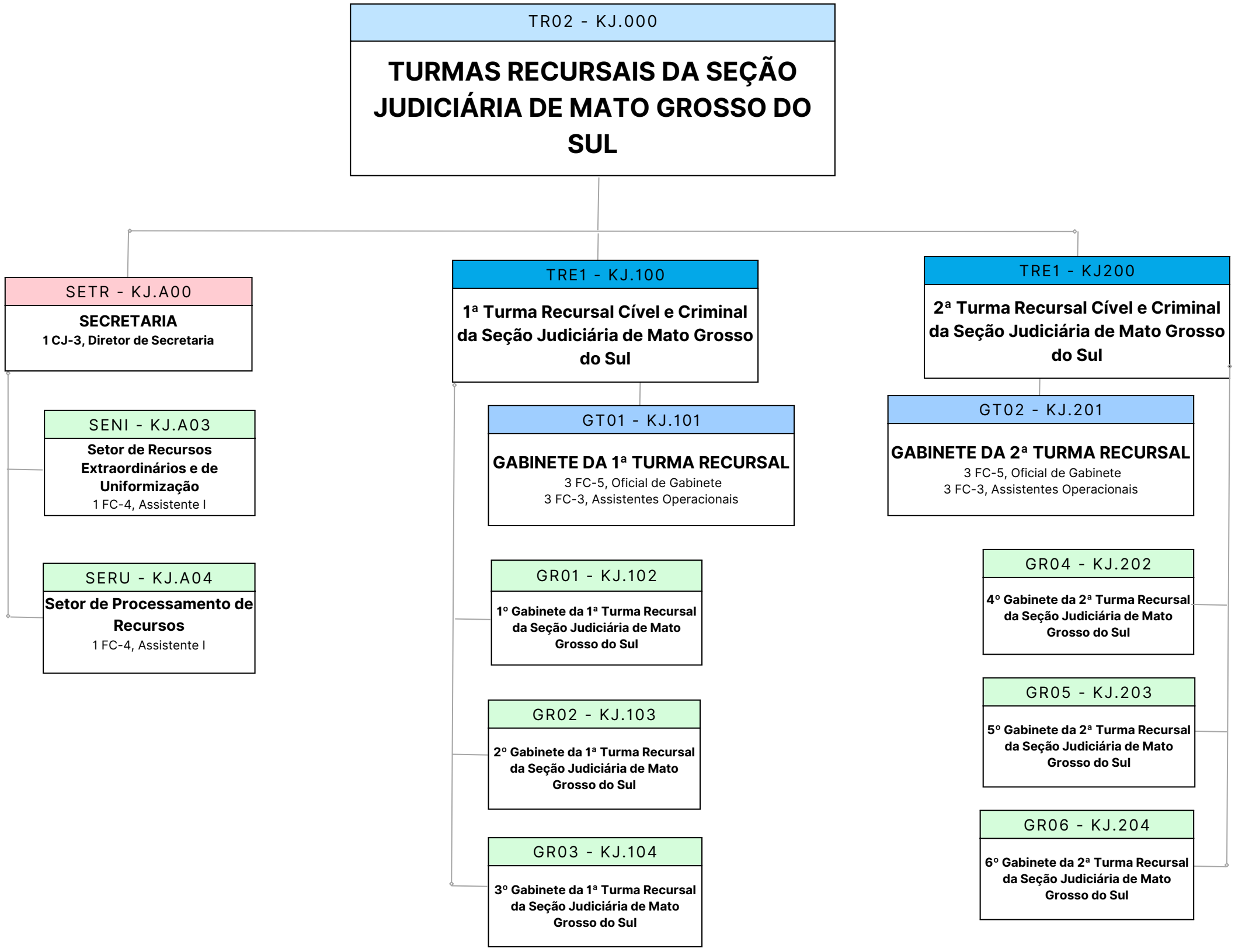

RESOLUÇÃO CJF3R Nº 127, DE 02 DE AGOSTO DE 2024

RESOLUÇÃO CJF3R Nº 96, DE 18 DE MAIO DE 2023.

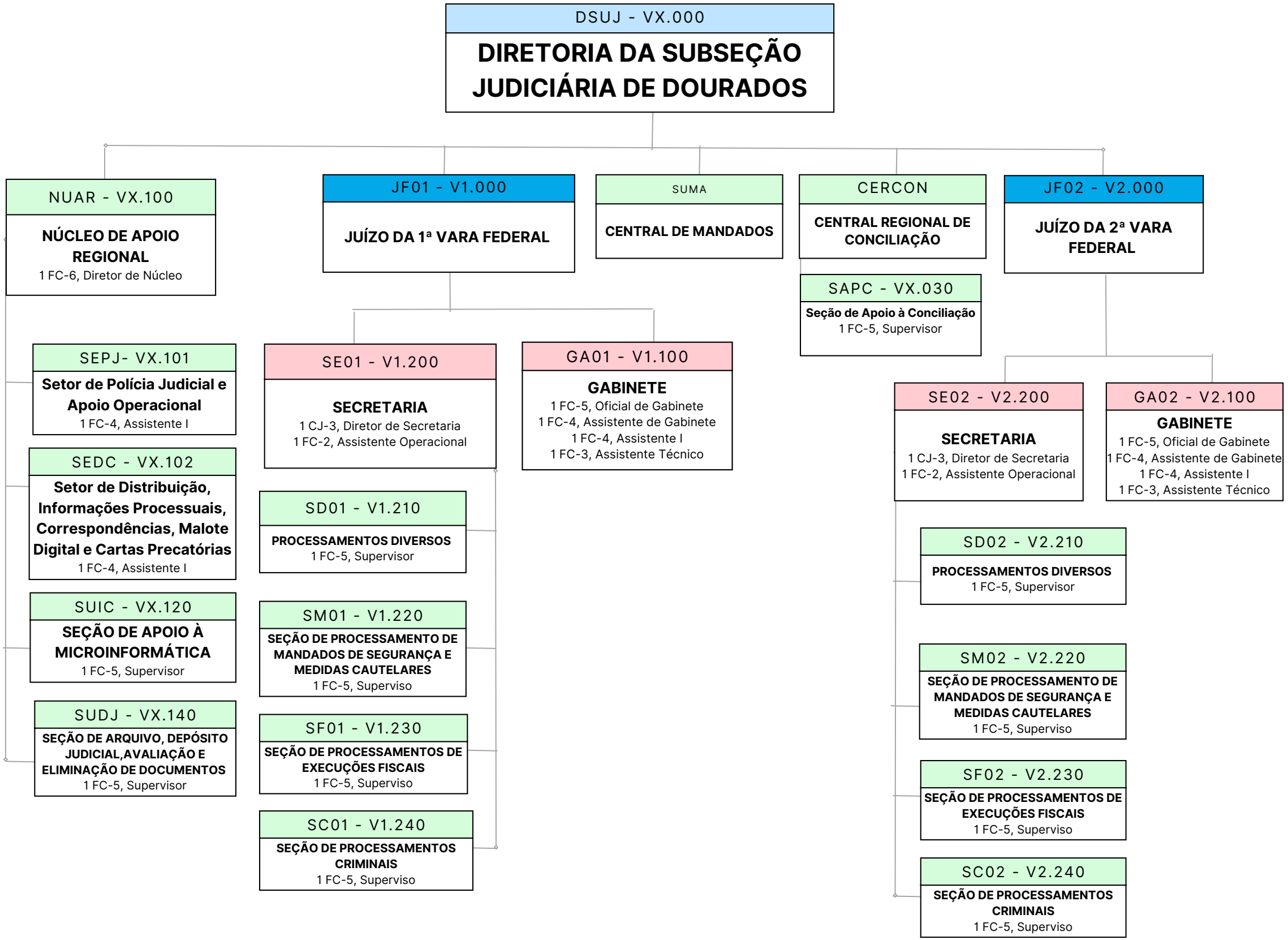

RESOLUÇÃO CJF3R Nº 127, DE 02 DE AGOSTO DE 2024

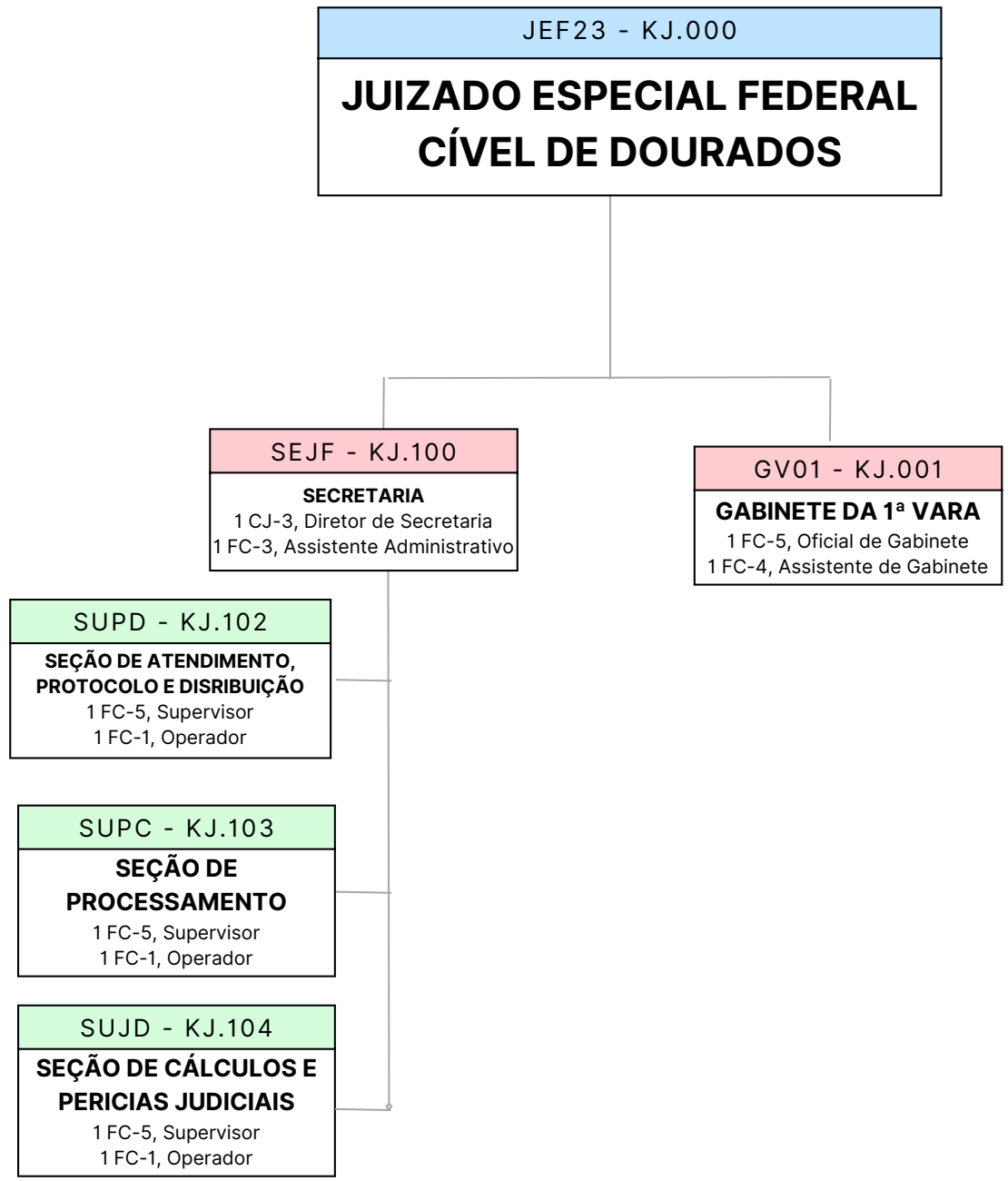

RESOLUÇÃO CJF3R Nº 75, DE 03 DE DEZEMBRO DE 2021.

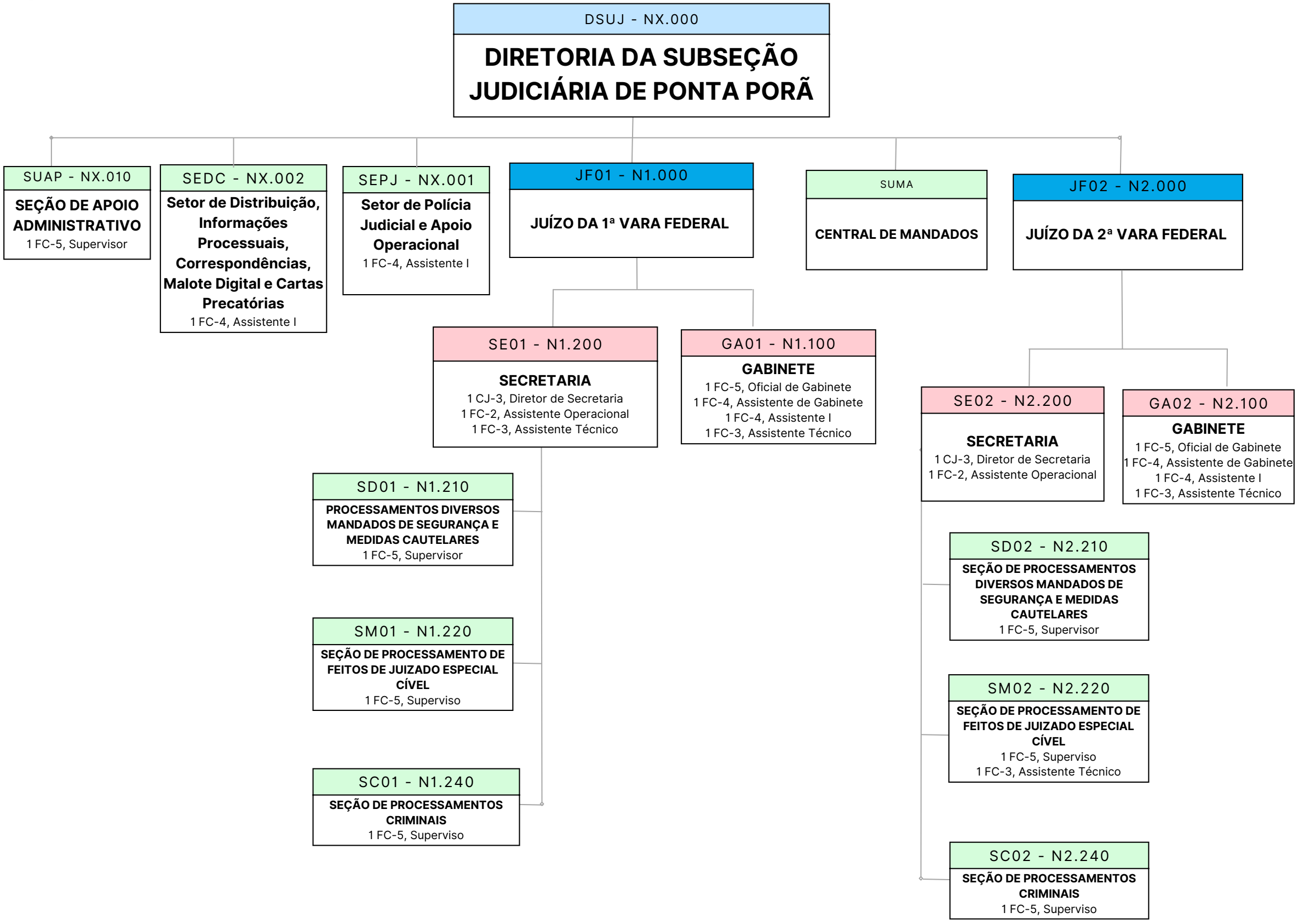

RESOLUÇÃO CJF3R Nº 127, DE 02 DE AGOSTO DE 2024

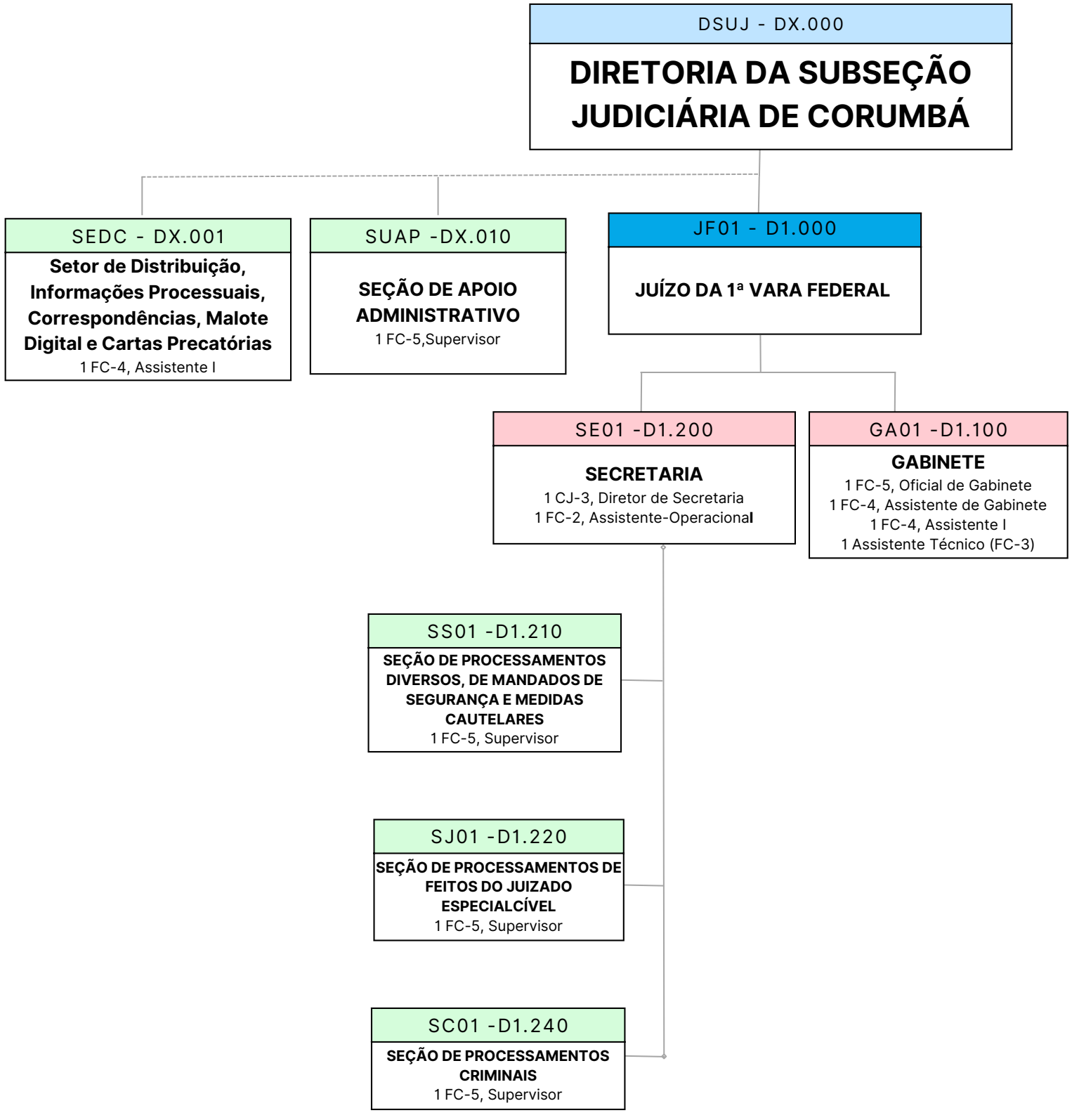
DSUJ - DX.000
DIRETORIA DA SUBSEÇÃO JUDICIÁRIA DE CORUMBÁ
SEDC - DX.001
Setor de Distribuição, Informações Processuais, Correspondências, Malote Digital e Cartas Precatórias
1 FC-4, Assistente I
SUAP -DX.010
SEÇÃO DE APOIO ADMINISTRATIVO
1 FC-5,Supervisor
JF01 - D1.000
JUÍZO DA 1ª VARA FEDERAL
SE01 -D1.200
SECRETARIA
1 CJ-3, Diretor de Secretaria
1 FC-2, Assistente-Operacional
GA01 -D1.100
GABINETE
1 FC-5, Oficial de Gabinete
1 FC-4, Assistente de Gabinete
1 FC-4, Assistente I
1 Assistente Técnico (FC-3)
SS01 -D1.210
SEÇÃO DE PROCESSAMENTOS DIVERSOS, DE MANDADOS DE SEGURANÇA E MEDIDAS CAUTELARES
1 FC-5, Supervisor
SJ01 -D1.220
SEÇÃO DE PROCESSAMENTOS DE FEITOS DO JUIZADO ESPECIALCÍVEL
1 FC-5, Supervisor
SC01 -D1.240
SEÇÃO DE PROCESSAMENTOS CRIMINAIS
1 FC-5, Supervisor

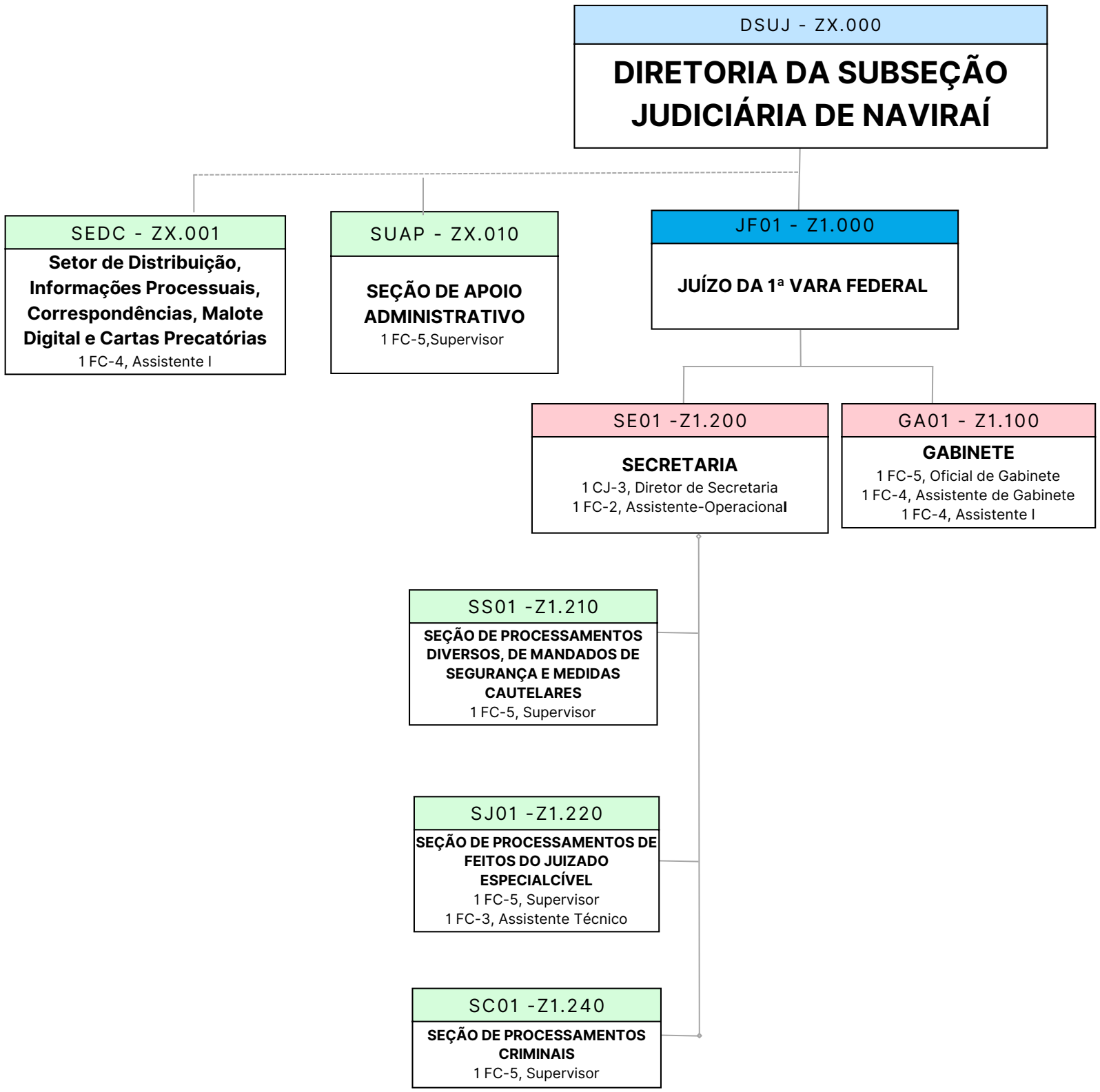
DSUJ - ZX.000
DIRETORIA DA SUBSEÇÃO JUDICIÁRIA DE NAVIRAÍ
SEDC - ZX.001
Setor de Distribuição, Informações Processuais, Correspondências, Malote Digital e Cartas Precatórias
1 FC-4, Assistente I
SUAP - ZX.010
SEÇÃO DE APOIO ADMINISTRATIVO
1 FC-5,Supervisor
JF01 - Z1.000
JUÍZO DA 1ª VARA FEDERAL
SE01 -Z1.200
SECRETARIA
1 CJ-3, Diretor de Secretaria
1 FC-2, Assistente-Operacional
GA01 - Z1.100
GABINETE
1 FC-5, Oficial de Gabinete
1 FC-4, Assistente de Gabinete
1 FC-4, Assistente I
SS01 -Z1.210
SEÇÃO DE PROCESSAMENTOS DIVERSOS, DE MANDADOS DE SEGURANÇA E MEDIDAS CAUTELARES
1 FC-5, Supervisor
SJ01 -Z1.220
SEÇÃO DE PROCESSAMENTOS DE FEITOS DO JUIZADO ESPECIALCÍVEL
1 FC-5, Supervisor
1 FC-3, Assistente Técnico
SC01 -Z1.240
SEÇÃO DE PROCESSAMENTOS CRIMINAIS
1 FC-5, Supervisor

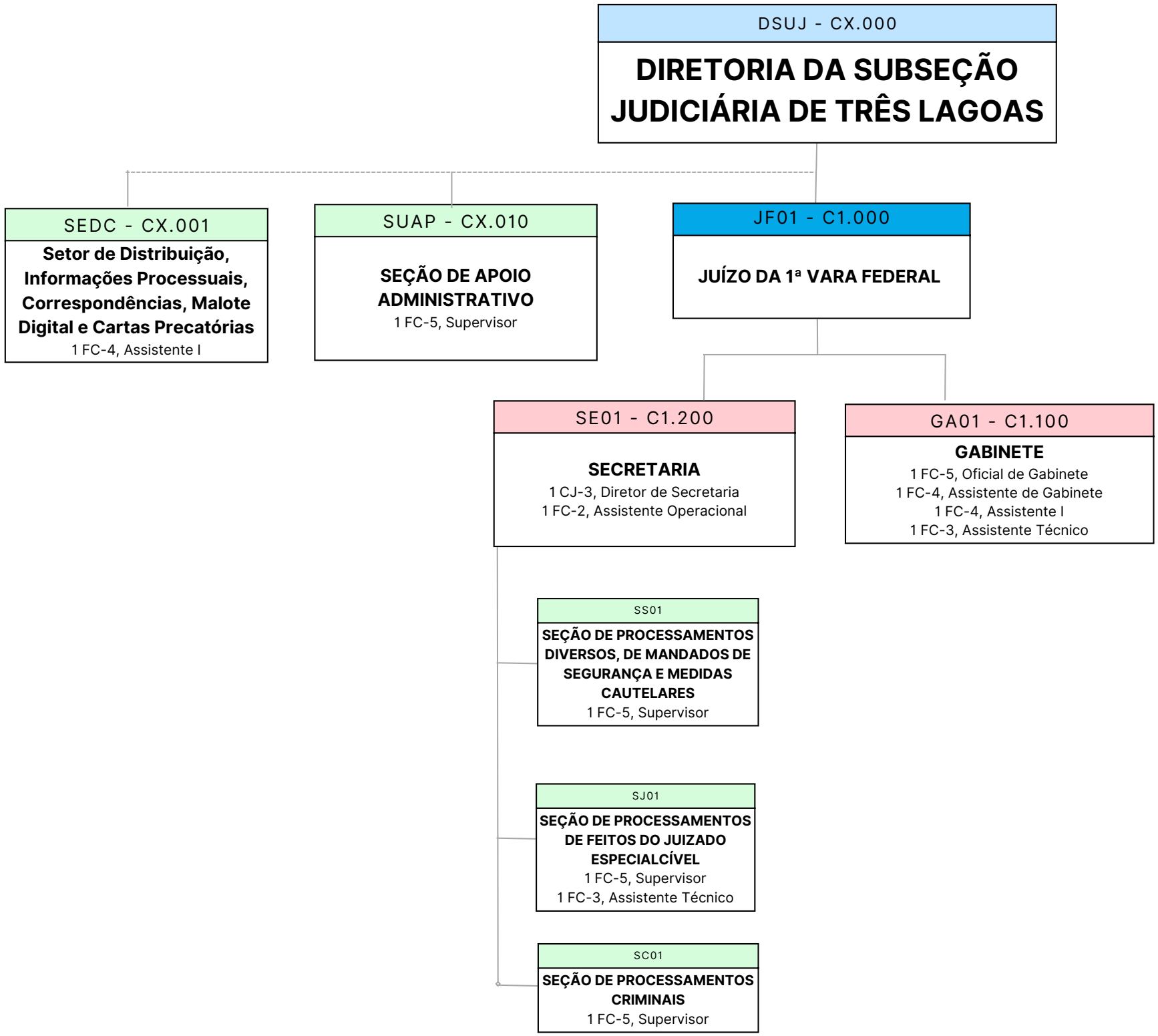

RESOLUÇÃO CJF3R Nº 127, DE 02 DE AGOSTO DE 2024

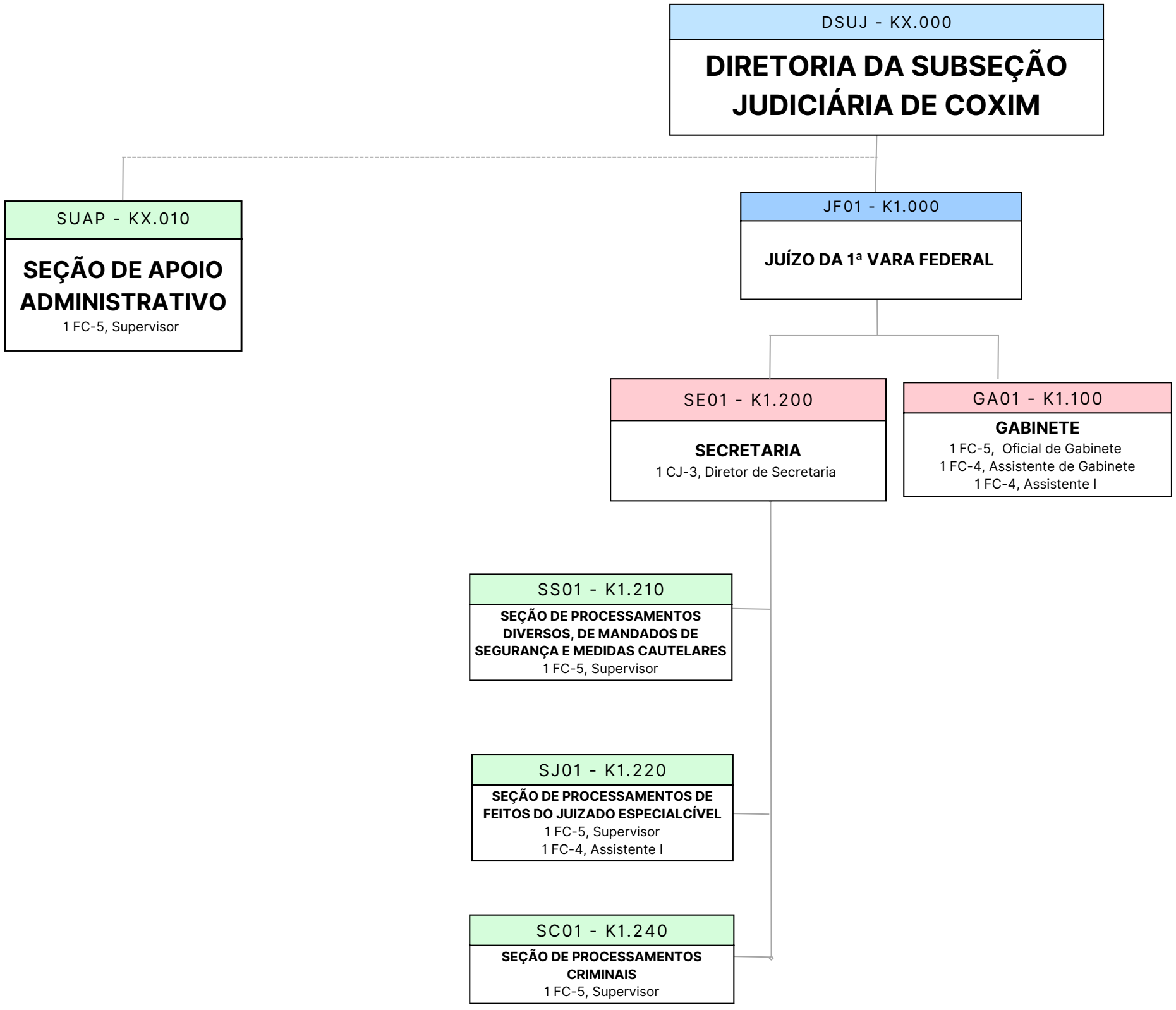
DSUJ - KX.000
DIRETORIA DA SUBSEÇÃO JUDICIÁRIA DE COXIM
SUAP - KX.010
SEÇÃO DE APOIO ADMINISTRATIVO
1 FC-5, Supervisor
JF01 - K1.000
JUÍZO DA 1ª VARA FEDERAL
SE01 - K1.200
SECRETARIA
1 CJ-3, Diretor de Secretaria
GA01 - K1.100
GABINETE
1 FC-5, Oficial de Gabinete
1 FC-4, Assistente de Gabinete
1 FC-4, Assistente I
SS01 - K1.210
SEÇÃO DE PROCESSAMENTOS DIVERSOS, DE MANDADOS DE SEGURANÇA E MEDIDAS CAUTELARES
1 FC-5, Supervisor
SJ01 - K1.220
SEÇÃO DE PROCESSAMENTOS DE FEITOS DO JUIZADO ESPECIALCÍVEL
1 FC-5, Supervisor
1 FC-4, Assistente I
SC01 - K1.240
SEÇÃO DE PROCESSAMENTOS CRIMINAIS
1 FC-5, Supervisor